

PŮDORYS MEZANINU

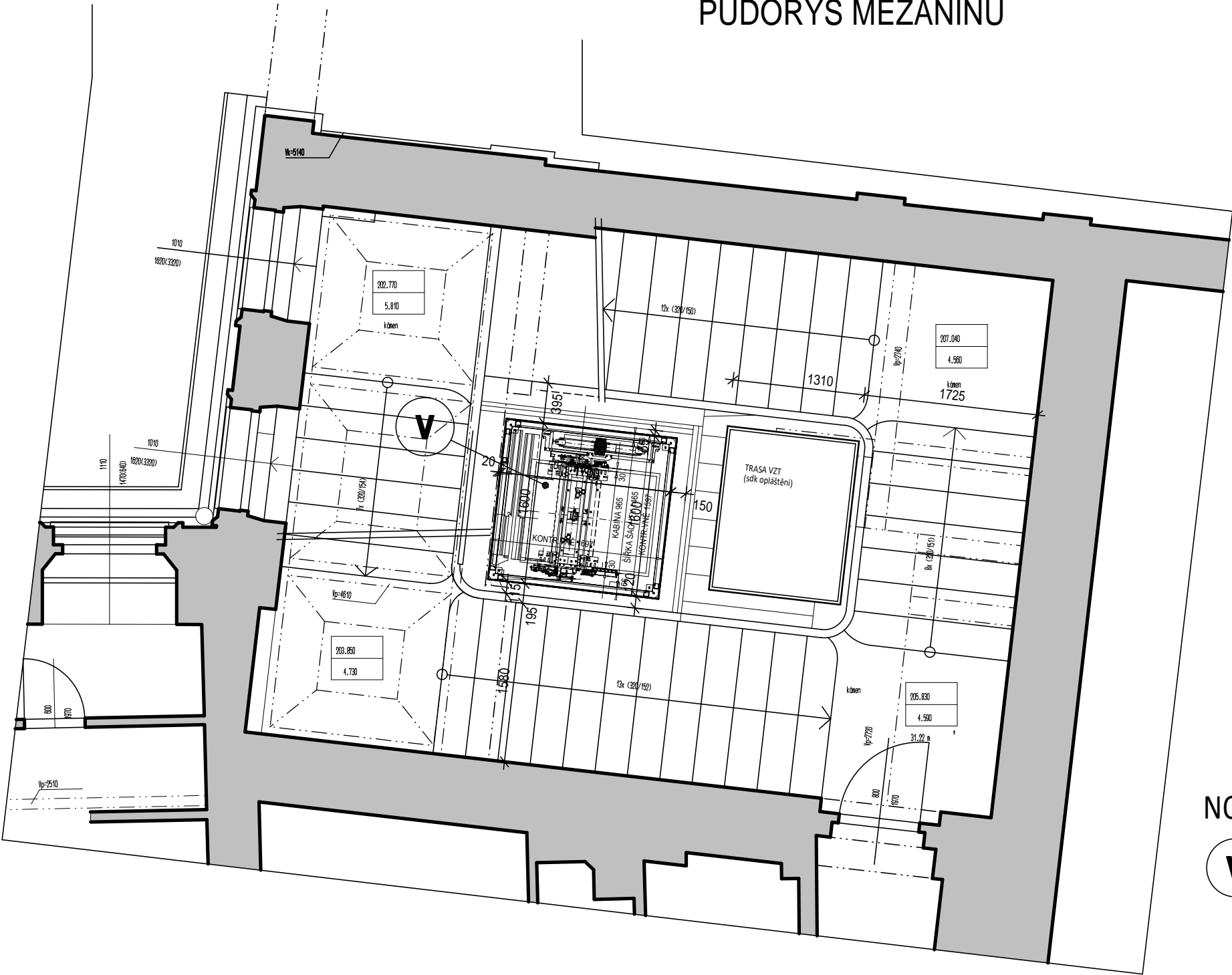

NOVÝ VÝTAH:

- V** NOVĚ OSAZOVANÝ LANOVÝ OSOBNÍ VÝTAH LC maxi 450, NOSNOST 450kg, spol.LIFT COMPONENTS s.r.o.
- POČET STANIC 6
- POČET NÁSTUPIŠŤ 6
- POČET OSOB 6
- ZDVIH VÝTAHU H=27,78m
- RÁM ŠACHTY - KOVOVÁ RÁMOVÁ KONSTRUKCE Z JEKLU 80/80mm
- OPLÁŠTĚNÍ ŠACHTY - BEZPEČNOSTNÍ SKLO

ČÁST PROJEKTOVÉ DOKUMENTACE:	VYPRACOVAL	ZODP.PROJEKTANT	AGROPROJEKT Praha s.r.o. VE SMEČKÁCH 33, 110 00 PRAHA 1 TEL. : 224 217 148 IČO : 25096524 DIČ: CZ25096524	
D 1.1b) VÝKRESOVÁ ČÁST	Ing.BLANKA PŘÍKOPOVÁ	Ing.BLANKA PŘÍKOPOVÁ		
Městs.ÚRAD: PRAHA 1	STAV.ÚRAD: PRAHA 1			
INVESTOR: SZIF, Ve Smečkách 33, Praha 1			STUPEŇ: DPS	
AKCE: STAVEBNÍ ÚPRAVY V OBJEKTU ZA ÚČELEM VESTAVBY NOVÉHO VÝTAHU			DATUM	12/2020
MÍSTO STAVBY: Objekt MZe ČR, Ve Smečkách 33, 110 00 Praha 1			FORMÁT	3A4
OBSAH VÝKRESU: PŮDORYS MEZANINU – STAVEBNÍ ÚPRAVY			ZAK.ČÍSLO	
			ARCH.ČÍSLO	
			MÉRÍTKO:	ČÍSLO VÝKRESU
			1:50	8.